e-δησεόγραμμα Οκτώβριος 2023

Μηνιαίο ενημερωτικό δελτίο Τεύχος 207

ΕΛΙΝΥΑΕ
ΕΛΛΗΝΙΚΟ ΙΝΣΤΙΤΟΥΤΟ ΥΓΙΕΙΝΗΣ ΚΑΙ ΑΣΦΑΛΕΙΑΣ ΤΗΣ ΕΡΓΑΣΙΑΣ

Ελληνικό Ινστιτούτο Υγιεινής & Ασφάλειας της Εργασίας
Θειρσίου 6, 104 45 Αθήνα
Τ.: 210 8200100
Ε.: info@elinyae.gr www.elinyae.gr

Save the date

Νοέμβριος
6

Ιωάννινα

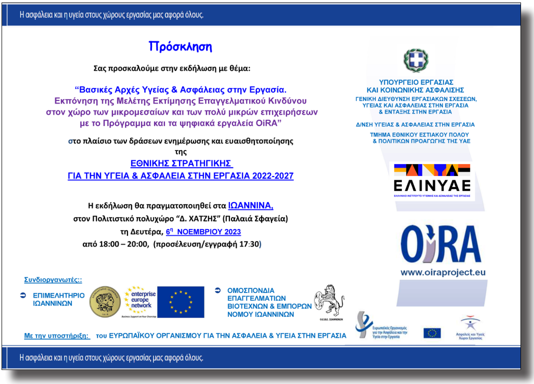

Η ασφάλεια και η υγεία στους χώρους εργασίας μας αφορά όλους.

Πρόσκληση

Σας προσκαλούμε στην εκδήλωση με θέμα:

**“Βασικές Αρχές Υγείας & Ασφάλειας στην Εργασία.
Εκπόνηση της Μελέτης Εκτίμησης Επαγγελματικού Κινδύνου
στον χώρο των μικρομεσαίων και των πολύ μικρών επιχειρήσεων
με το Πρόγραμμα και τα ψηφιακά εργαλεία OiRA”**

στο πλαίσιο των δράσεων ενημέρωσης και ευαισθητοποίησης
της
ΕΘΝΙΚΗΣ ΣΤΡΑΤΗΓΙΚΗΣ
ΓΙΑ ΤΗΝ ΥΓΕΙΑ & ΑΣΦΑΛΕΙΑ ΣΤΗΝ ΕΡΓΑΣΙΑ 2022-2027

Η εκδήλωση θα πραγματοποιηθεί στα ΙΩΑΝΝΙΝΑ,
στον Πολιτιστικό πολυχώρο “Δ. ΧΑΤΖΗΣ” (Παλαιά Σφαγεία)
τη Δευτέρα, 6η ΝΟΕΜΒΡΙΟΥ 2023
από 18:00 – 20:00, (προσέλευση/εγγραφή 17:30)

Συνδιοργανωτές::

- ΕΠΙΜΕΛΗΤΗΡΙΟ ΙΩΑΝΝΙΝΩΝ
- ΟΜΟΣΠΟΝΔΙΑ ΕΠΑΓΓΕΛΜΑΤΙΩΝ ΒΙΟΤΕΧΝΩΝ & ΕΜΠΟΡΩΝ ΝΟΜΟΥ ΙΩΑΝΝΙΝΩΝ

Με την υποστήριξη: του ΕΥΡΩΠΑΪΚΟΥ ΟΡΓΑΝΙΣΜΟΥ ΓΙΑ ΤΗΝ ΑΣΦΑΛΕΙΑ & ΥΓΕΙΑ ΣΤΗΝ ΕΡΓΑΣΙΑ

ΥΠΟΥΡΓΕΙΟ ΕΡΓΑΣΙΑΣ
ΚΑΙ ΚΟΙΝΩΝΙΚΗΣ ΑΣΦΑΛΙΣΗΣ
ΓΕΝΙΚΗ ΔΙΕΥΘΥΝΣΗ ΕΡΓΑΣΙΑΚΩΝ ΣΧΕΣΕΩΝ,
ΥΓΕΙΑΣ ΚΑΙ ΑΣΦΑΛΕΙΑΣ ΣΤΗΝ ΕΡΓΑΣΙΑ
& ΕΝΤΑΞΗΣ ΣΤΗΝ ΕΡΓΑΣΙΑ

Δ/ΝΣΗ ΥΓΕΙΑΣ & ΑΣΦΑΛΕΙΑΣ ΣΤΗΝ ΕΡΓΑΣΙΑ

ΤΜΗΜΑ ΕΘΝΙΚΟΥ ΕΣΤΙΑΚΟΥ ΠΟΛΟΥ
& ΠΟΛΙΤΙΚΩΝ ΠΡΟΑΓΩΓΗΣ ΤΗΣ ΥΑΕ

ΕΛΙΝΥΑΕ

OiRA
www.oiraproject.eu

Η ασφάλεια και η υγεία στους χώρους εργασίας μας αφορά όλους.

enterprise europe network
Business Support on Your Doorstep
Ο.Ε.Β.Ε. ΙΩΑΝΝΙΝΩΝ
Ευρωπαϊκός Οργανισμός για την Ασφάλεια και την Υγεία στην Εργασία
Ασφαλείς και Υγιείς Χώροι Εργασίας

Νοέμβριος
10

Βόλος

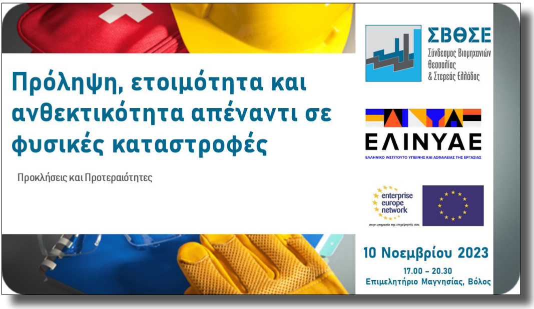

Πρόληψη, ετοιμότητα και ανθεκτικότητα απέναντι σε φυσικές καταστροφές

Προκλήσεις και Προτεραιότητες

ΣΒΘΣΕ
Σύνδεσμος Βιομηχανιών Θεσσαλίας & Στερεάς Ελλάδος

ΕΛΙΝΥΑΕ
ΕΛΛΗΝΙΚΟ ΙΝΣΤΙΤΟΥΤΟ ΥΓΙΕΙΝΗΣ ΚΑΙ ΑΣΦΑΛΕΙΑΣ ΤΗΣ ΕΡΓΑΣΙΑΣ

10 Νοεμβρίου 2023
17.00 – 20.30
Επιμελητήριο Μαγνησίας, Βόλος

enterprise europe network
στην υπηρεσία της επιχείρησής σας

Νοέμβριος

24

Αθήνα

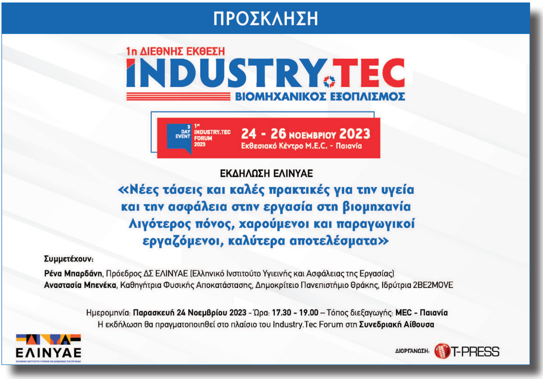

ΠΡΟΣΚΛΗΣΗ

1η ΔΙΕΘΝΗΣ ΕΚΘΕΣΗ

INDUSTRY.TEC

ΒΙΟΜΗΧΑΝΙΚΟΣ ΕΞΟΠΛΙΣΜΟΣ

3 DAY EVENT 1st INDUSTRY.TEC FORUM 2023

24 - 26 ΝΟΕΜΒΡΙΟΥ 2023

Εκθεσιακό Κέντρο M.E.C. - Παιανία

ΕΚΔΗΛΩΣΗ ΕΛΙΝΥΑΕ

«Νέες τάσεις και καλές πρακτικές για την υγεία και την ασφάλεια στην εργασία στη βιομηχανία Λιγότερος πόνος, χαρούμενοι και παραγωγικοί εργαζόμενοι, καλύτερα αποτελέσματα»

Συμμετέχουν:

Ρένα Μπαρδάνη, Πρόεδρος ΔΣ ΕΛΙΝΥΑΕ (Ελληνικό Ινστιτούτο Υγιεινής και Ασφάλειας της Εργασίας)
Αναστασία Μπενέκα, Καθηγήτρια Φυσικής Αποκατάστασης, Δημοκρίτειο Πανεπιστήμιο Θράκης, Ιδρύτρια 2BE2MOVE

Ημερομηνία: **Παρασκευή 24 Νοεμβρίου 2023** - Ώρα: **17.30 - 19.00** – Τόπος διεξαγωγής: **MEC - Παιανία**
Η εκδήλωση θα πραγματοποιηθεί στο πλαίσιο του Industry.Tec Forum στη **Συνεδριακή Αίθουσα**

ΕΛΙΝΥΑΕ

ΔΙΟΡΓΑΝΩΣΗ: T-PRESS

Εργασία και ΥΑΕ

Εκστρατεία εμπλοκής των ιατρών στη διαδικασία εύρεσης των πηγών της επαγγελματικής εξουθένωσης

Οι ιατροί, σε ατομικό και ομαδικό επίπεδο, χρειάζεται να συμμετάσχουν σε μια πρακτική διαδικασία προκειμένου να εκφράσουν τους στρεσογόνους παράγοντες που τους επηρεάζουν καθώς και να προτείνουν ιδέες για βελτιώσεις. Μερικές φορές οι έρευνες δεν είναι αρκετές για να τους βοηθήσουν να αισθανθούν ότι εισακούγονται. Ο προγραμματισμός συνεδριών συζήτησης μεταξύ ενός διαμεσολαβητή ιατρού και μιας ομάδας ασκούμενων ιατρών μπορεί να καλύψει αυτήν την ανάγκη.

AMA Ed Hub

Περισσότερα...

Ενδυνάμωση των αυριανών χημικών μηχανικών με τα εργαλεία OiRA στην Ελλάδα

Το Υπουργείο Εργασίας και Κοινωνικών Υποθέσεων, σε συνεργασία με το Εργαστήριο Αναλυτικής Χημείας του Αριστοτελείου Πανεπιστημίου Θεσσαλονίκης, εκπαιδεύει φοιτητές χημικούς μηχανικούς σε θέματα ασφάλειας και υγείας στην εργασία (ΑΥΕ). Μεταξύ άλλων, γίνεται παρουσίαση στους φοιτητές των διαδικτυακών, διαδραστικών εργαλείων για τη μελέτη εκτίμησης του κινδύνου (OiRA) του Ευρωπαϊκού Οργανισμού για την Ασφάλεια και την Υγεία στην Εργασία (EU-OSHA).

Περισσότερα...

Αποσαφηνίζοντας μύθους σχετικά με τους ηλικιωμένους εργαζομένους ενώ κατανοούμε και υποστηρίζουμε το γηράσκον εργατικό δυναμικό

Οι τάσεις στη γήρανση του πληθυσμού αναμένεται να επηρεάσουν βαθιά το εργατικό δυναμικό τα επόμενα χρόνια. Το 2001, περίπου 1 στους 7 εργαζόμενους των ΗΠΑ ήταν 55 ετών και άνω. Μέχρι το 2021, ο αριθμός αυξήθηκε σε σχεδόν 1 στους 4 (αύξηση 93%). Οι εργαζόμενοι μεγαλύτερης ηλικίας μένουν στην εργασία τους περισσότερο, για διάφορους λόγους που μπορεί να είναι από την οικονομική ανάγκη μέχρι τη χαρά της εργασίας.

Περισσότερα...

Αναπνεύσιμο κρυσταλλικό πυρίτιο - Μια ματιά στους κινδύνους και ποιος κινδυνεύει

Τι είναι το αναπνεύσιμο κρυσταλλικό πυρίτιο και γιατί είναι τόσο επικίνδυνο;

Περισσότερα…

Κουλτούρα ασφάλειας στις δομές υγειονομικής περίθαλψης

Από το 2019, περισσότεροι από 18 εκατομμύρια άνθρωποι, το 11,5% του εργατικού δυναμικού των Ηνωμένων Πολιτειών, απασχολούνταν σε δομές υγειονομικής περίθαλψης. Οι εργαζόμενοι αυτοί καθημερινά αντιμετωπίζουν επικίνδυνες συνθήκες εργασίας λόγω έκθεσης σε μολυσματικούς παράγοντες, επικίνδυνα φάρμακα και χημικές ουσίες. Εκτελούν επίσης επικίνδυνα καθήκοντα και αντιμετωπίζουν επιβλαβείς ψυχοκοινωνικές καταστάσεις.

Περισσότερα…

Έκθεση σε αμίαντο: οι ευρωβουλευτές εγκρίνουν νόμο για αυστηρότερη προστασία των εργαζομένων

Το Κοινοβούλιο ενέκρινε νέους κανόνες για την προστασία των εργαζομένων της ΕΕ από τους κινδύνους για την υγεία που συνδέονται με τον αμίαντο και για τη βελτίωση της έγκαιρης ανίχνευσής του. Η ολομέλεια ενέκρινε μια οδηγία, που έχει ήδη συμφωνηθεί με τα κράτη-μέλη, η οποία θα μειώσει το όριο της επαγγελματικής έκθεσης στον αμίαντο και ζητά τη χρήση πιο σύγχρονης και ακριβούς τεχνολογίας για την ανίχνευση της παρουσίας λεπτών ινών αμιάντου.

Περισσότερα…

Τεχνητή νοημοσύνη και διασύνδεση εργασίας-υγείας : ένα ερευνητικό πρόγραμμα για έναν τεχνολογικά μετασχηματιζόμενο κόσμο εργασίας

AMERICAN JOURNAL OF INDUSTRIAL MEDICINE
WILEY

Σε αυτό το άρθρο, παρουσιάζεται ένα πρόγραμμα που αφορά την καθοδήγηση της έρευνας η οποία εξετάζει τις επιπτώσεις της τεχνητής νοημοσύνης στην διασύνδεση μεταξύ εργασίας και υγείας.

Περισσότερα…

Συνθήκες εργασίας και βιώσιμη εργασία
Ποιότητα εργασίας των εργαζομένων πρώτης γραμμής στην πανδημία COVID-19

Κατά τη διάρκεια της πανδημίας COVID-19, ένα ποικιλόμορφο σύνολο εργαζομένων εξασφάλισε τη λειτουργία των κοινωνιών μας. Σε μια περίοδο κρίσης, διατήρησαν την πρόσβαση στην υγειονομική περίθαλψη, τη μακροχρόνια περίθαλψη και άλλα βασικά αγαθά και υπηρεσίες, συμπεριλαμβανομένων των τροφίμων, του νερού, του ηλεκτρισμού, του διαδικτύου και της διαχείρισης απορριμμάτων.

Περισσότερα…

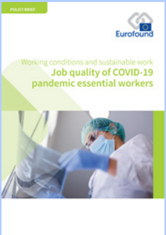
POLICY BRIEF
Eurofound
Working conditions and sustainable work
Job quality of COVID-19 pandemic essential workers

Εκπαίδευση 2024 : Υγεία και ασφάλεια στην εργασία

inrs
Formations 2024
Santé et sécurité au travail

Το Γαλλικό Εθνικό Ινστιτούτο Έρευνας και Ασφάλειας (INRS) προσφέρει για το έτος 2024, έναν ευρύ κατάλογο δωρεάν προγραμμάτων κατάρτισης (δια ζώσης ή εξ αποστάσεως) που προορίζονται για όσους εμπλέκονται με θέματα ΥΑΕ.

Περισσότερα...

Κύκλος Σεμιναρίων Επαγγελματικής και Περιβαλλοντικής Υγείας 2023-2024

Η Σχολή Δημόσιας Υγείας Dalla Lana του Οντάριο, το Κέντρο Ερευνών για τον Επαγγελματικό Καρκίνο και το Κέντρο Εξειδικευμένης Έρευνας στις Επαγγελματικές Ασθένειες διοργανώνει έναν κύκλο σεμιναρίων Επαγγελματικής και Περιβαλλοντικής Υγείας (ΕΠΥ) τα οποία είναι δωρεάν και όσοι ενδιαφέρονται μπορούν να τα παρακολουθήσουν μέσω zoom.

Περισσότερα...

Πρόγραμμα Μεταπτυχιακών Σπουδών: Εργονομία - Επαγγελματική Φυσιολογία και Υγεία της Εργασίας - Ποιότητα ζωής

Το Τμήμα Επιστήμης Φυσικής Αγωγής και Αθλητισμού του Πανεπιστημίου Θεσσαλίας, ανακοινώνει την έναρξη υποβολής αιτήσεων για το ακαδημαϊκό έτος 2023-2024, του Προγράμματος Μεταπτυχιακών Σπουδών (ΠΜΣ), με τίτλο: «Εργονομία - Επαγγελματική Φυσιολογία και Υγεία της Εργασίας – Ποιότητα ζωής»

Η υλοποίηση του προγράμματος γίνεται με τη σύμπραξη του ΕΛΙΝΥΑΕ, με το οποίο το ΤΕΦΑΑ-ΠΘ έχει συνάψει ειδικό Μνημόνιο Συνεργασίας, σε θέματα έρευνας και εκπαίδευσης.

Περισσότερα...

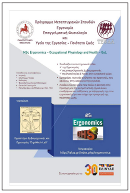

Πρόγραμμα Μεταπτυχιακών Σπουδών
Εργονομία
Επαγγελματική Φυσιολογία
και
Υγεία της Εργασίας - Ποιότητα ζωής

MSc Ergonomics - Occupational Physiology and Health - QoL

Απευθύνεται σε αποφοίτους:
- Ιατρικής
- Επιστημών Υγείας
- Βιολογίας
- Φυσικής Αγωγής και Αθλητισμού
- Θετικών Επιστημών
- Πολυτεχνείων και Μηχανικών (ΑΕΙ - ΤΕΙ)

- Συνδυάζει τα επιστημονικά πεδία
  ✓ της Εργονομίας
  ✓ της επαγγελματικής Εμβιομηχανικής
  ✓ της Φυσιολογίας & Υγείας στον εργασιακό χώρο.
- Εμπεριέχει τεχνικές ανάλυσης και πρακτικές, που αφορούν στην ασφάλεια της εργασίας
- Αναδεικνύει τον ρόλο που παίζει η άσκηση στην πρόληψη και την αντιμετώπιση εργασιακών συνδρόμων και παθήσεων, με εφαρμογές της στον εργασιακό χώρο και στόχο την προαγωγή της ποιότητας ζωής.

Υλοποίηση

Εργαστήριο Εμβιομηχανικής και Εργονομίας "ErgoMech-Lab"

MSc Ergonomics

Πληροφορίες:
http://tefaa.gr/index.php/ergonomics

Σε συνεργασία με το: ΕΛΙΝΥΑΕ

Ποιότητα ή ποσότητα εργασίας;
Τι θα επηρεάσει περισσότερο η τεχνητή νοημοσύνη; (ΔΟΕ)

Αυτή την περίοδο γίνεται πολλή συζήτηση για τις επιπτώσεις που θα έχει η Παραγωγική ΤΝ (Generative AI) στη δημιουργία και την καταστροφή θέσεων εργασίας. Εξίσου σημαντική είναι και η επίδραση που θα έχει στην ποιότητα των θέσεων εργασίας –αξιοπρεπή εργασία– και ποιες χώρες και τομείς θα επηρεαστούν περισσότερο.

Host: Sophy Fisher
Guests: Janine Berg και Pawel Gmyrek

Podcast...

podcast

Ψυχική υγεία στο χώρο εργασίας: Είναι εντάξει να μην είσαι εντάξει (ΔΟΕ)

Ανακαλύψτε τα τέσσερα βήματα που μπορούν να κάνουν οι εργοδότες για να μειώσουν το ψυχικό στρες στην εργασία, πριν ξεκινήσει και γιατί οι ενέργειες κοινής λογικής για την επίτευξη ευημερίας στην εργασία δεν είναι καθόλου κοινές.

Podcast...

Host: Rosalind Yarde
Guest: Emily Rosado-Solomon

podcast

Επικαιρότητα

Φώτα, κάμερα, ανάληψη δράσης για την Παγκόσμια Ημέρα Ψυχικής Υγείας

Τα ποσοστά εργασιακού στρες που έχουν καταγραφεί σε όλη την οικονομία του Ηνωμένου Βασιλείου αυξάνονται χρόνο με το χρόνο. Για τον λόγο αυτό, η ρυθμιστική αρχή (HSE) της Βρετανίας έκανε εκστρατεία προκειμένου να αναλάβουν δράση οι εργοδότες.

Περισσότερα...

Αξιοπρεπής εργασία και κοινωνική προστασία: κάνοντας πράξη την αξιοπρέπεια για όλες/όλους - Διεθνής ημέρα για την εξάλειψη της φτώχειας 2023

Decent Work and Social Protection
Putting Dignity in Practice for All

Οι άνθρωποι που ζουν σε συνθήκες ακραίας φτώχειας, πολλοί εκ των οποίων εργάζονται στην άτυπη οικονομία -μη καταγεγραμμένοι, μη αναγνωρισμένοι και απροστάτευτοι από την εργατική νομοθεσία- αντιμετωπίζουν δύσκολες και επικίνδυνες συνθήκες. Οι πλέον αποκλεισμένοι δεν έχουν άλλη επιλογή από το να αποδεχθούν απαράδεκτες εργασιακές συνθήκες και συχνά θεωρούνται και αντιμετωπίζονται ως «αναλώσιμοι».

Περισσότερα...

Γιατί οι γυναίκες κινδυνεύουν περισσότερο σε τροχαίο ατύχημα;

Σύμφωνα με έρευνες μια γυναίκα έχει 17% περισσότερες πιθανότητες να σκοτωθεί σε ένα τροχαίο και 73% να τραυματιστεί σοβαρά, συγκριτικά με έναν άνδρα. Γιατί όμως συμβαίνει αυτό;

Περισσότερα...

Η σύμβαση της Κωνσταντινούπολης τίθεται σε ισχύ για την ΕΕ

ΣΥΜΒΑΣΗ ΤΗΣ ΚΩΝΣΤΑΝΤΙΝΟΥΠΟΛΗΣ
πρόληψη και καταπολέμηση της βίας κατά των γυναικών και της ενδοοικογενειακής βίας

Την 1η Οκτωβρίου, τέθηκε σε ισχύ για την ΕΕ η Σύμβαση της Κωνσταντινούπολης. Αποτελεί ένα ολοκληρωμένο νομικό πλαίσιο για την προστασία των γυναικών από κάθε μορφή βίας. Αποσκοπεί στην πρόληψη, τη δίωξη και την εξάλειψη της βίας κατά των γυναικών και της εξ οικείων βίας, καθώς και στην εφαρμογή ολοκληρωμένων και συντονισμένων πολιτικών.

Περισσότερα...

Προσφυγή της ΓΣΕΕ στη Διεθνή Οργάνωση Εργασίας

Στο πλαίσιο του ετήσιου ελέγχου εφαρμογής των Διεθνών Συμβάσεων Εργασίας, η ΓΣΕΕ υπέβαλε εκτενή έκθεση στον εποπτικό μηχανισμό της Διεθνούς Οργάνωσης Εργασίας ζητώντας την αποκατάσταση του θεσμικού πλαισίου ελεύθερων συλλογικών διαπραγματεύσεων που αποτελεί σταθερή προτεραιότητα και μοχλό για την πλήρη επαναφορά όλων των συλλογικών δικαιωμάτων που αποδομήθηκαν, “πάγωσαν” ή καταργήθηκαν υπό τους επαχθείς όρους που επέβαλε η τρόικα των πιστωτών της Ελλάδας αλλά και από μεταγενέστερες κυβερνητικές παρεμβάσεις.

Περισσότερα...

Η ΒΙΟΜΗΧΑΝΙΑ ΣΗΜΕΡΑ ΚΑΙ ΣΤΟ ΜΕΛΛΟΝ “Σχέδιο και τομές για τη βιομηχανία των δυνατοτήτων μας” *(ΣΕΒ – Special Reports)*

Η βιομηχανία είναι ο παραγωγικός πυρήνας και ο πυλώνας ανθεκτικότητας κάθε σύγχρονης οικονομίας, με πολύ-επίπεδα οφέλη για όλη την κοινωνία. Σε έναν κόσμο που αλλάζει συνεχώς αναδεικνύει την ανθεκτικότητά και τον κομβικό της ρόλο στην οικονομική ανάκαμψη με τρόπο συμπεριληπτικό και βιώσιμο.

… Όμως, η ανοδική πορεία δεν είναι νομοτελειακή μιας και η βιομηχανία είναι μπροστά σε νέες προκλήσεις. Για να τις αντιμετωπίσει, η Ελλάδα πρέπει να ανέβει κατηγορία στην ανάπτυξη, με σχέδιο, τομές και μικρές επαναστάσεις.

Περισσότερα...

Συνδιάσκεψη Συνομοσπονδίας Ευρωπαϊκών Συνδικάτων στην Αθήνα για ΥΑΕ (9-10/10/2023)

Σοκάρουν τα νέα στοιχεία για τα εργατικά δυστυχήματα. Απαιτείται αποκατάσταση του εργασιακού δικαίου και όχι ολοκληρωτική ισοπέδωση

Σοκαριστικά είναι τα τελευταία στοιχεία για την καταγραφή των εργατικών δυστυχημάτων στη χώρα μας όπως προκύπτουν από την ανεξάρτητη διαρκή έρευνα που πραγματοποιεί η Ομοσπονδία Συλλόγων Εργαζομένων Τεχνικών Επιχειρήσεων Ελλάδος (ΟΣΕΤΕΕ). Το 2023 έχουμε ήδη 135 νεκρούς και 229 σοβαρά τραυματίες πανελλαδικά, με 57 το Α΄ τετράμηνο, 69 το Β΄ και 9 έως τώρα το Σεπτέμβριο, δίχως να έχουμε τη συνολική εικόνα των ανθρώπινων απωλειών από τις τελευταίες φυσικές καταστροφές.

Περισσότερα...

INE-ΓΣΕΕ: Podcast με τίτλο «Εργασία και άλλα...»

Εργασία
και... άλλα
A Podcast series
INE
Ινστιτούτο Εργασίας Γ.Σ.Ε.Ε.

Το Ινστιτούτο Εργασίας της ΓΣΕΕ εγκαινιάζει έναν νέο δίαυλο επικοινωνίας με τους πολίτες, στη προσπάθειά του να βοηθήσει στην έγκυρη ενημέρωση και τη σαφή πληροφόρηση για ζητήματα που απασχολούν τον κόσμο της εργασίας.

Τα podcast του ΙΝΕ με τίτλο «Εργασία και άλλα...» είναι σύντομες αυτοτελείς ηχογραφημένες παρεμβάσεις αφιερωμένες, κάθε φορά, σε ένα επίκαιρο ζήτημα γύρω από την εργασία, την απασχόληση, τα δικαιώματα των εργαζομένων, αλλά και γενικότερα, την οικονομία και την παραγωγή.

Περισσότερα...

Συμπόσια που θα γίνουν στα πλαίσια του 23ου παγκόσμιου συνεδρίου για την Ασφάλεια και την Υγεία στην Εργασία (27-30 Νοεμβρίου 2023), Σίδνεϋ, Αυστραλία

23rd World Congress | Sydney, Australia

Symposium - Our Precarious Planet: Climate Change and OSH

Symposium - Informing the Future: The Evolution of OSH

Symposium - Blurred Lines: Challenging the Boundaries of OSH

Symposium - Safer work by Design: Innovations in OSH for High-Risk Work

Diversity and Inclusion at the centre of OSH: A Conversation with Indigenous workplace diversity expert, Nareen Young

The Transformative Power of Mental Well-Being: A Conversation with Steven Worrall, Chair of CMHAA and Managing Director of Microsoft Australia and New Zealand

Περισσότερα...

Περιβάλλον

Νέο εργαλείο για την πρόληψη και τη διαχείριση υψηλών κινδύνων πλημμύρας από την ΕΕ

Στο πλαίσιο της οδηγίας για την εκτίμηση και τη διαχείριση των κινδύνων πλημμύρας (2007/60/ΕΚ 23/10/2007), η ΕΕ παρουσίασε ένα εργαλείο (Flood Risk Areas Viewer) για τη διαχείριση των κινδύνων πλημμύρας. Στο εργαλείο παρουσιάζονται σχετικές πληροφορίες και συνδέσμοι με τις προκαταρκτικές εκτιμήσεις κινδύνου πλημμύρας των κρατών-μελών, τους χάρτες επικινδυνότητας και κινδύνου πλημμύρας και τα σχέδια διαχείρισης κινδύνων πλημμύρας, στις εθνικές γλώσσες.

Ευρωπαϊκή Επιτροπή

Περισσότερα...

Μακροπρόθεσμες επιπτώσεις στην υγεία μετά την έκθεση σε περιβαλλοντικές καταστροφές

Η έκθεση σε μια μεγάλης κλίμακας καταστροφή επηρεάζει την υγεία των ανθρώπων ακόμα και πάνω από μια δεκαετία αργότερα, σύμφωνα με μια νέα μελέτη διεπιστημονικής ομάδας ερευνητών από τις Ηνωμένες Πολιτείες και την Ινδονησία. Η έρευνα δημοσιεύτηκε στο περιοδικό «Proceedings of the National Academy of Sciences».

Περισσότερα...

Νομοθετικά Νέα

- Ειδικότητες τεχνικών ασφάλειας σύμφωνα με το άρθρο 13 του Κώδικα νόμων για την υγεία και την ασφάλεια των εργαζομένων (Κ.Ν.Υ.Α.Ε.) (ν. 3850, Α' 84). **Υ.Α. 83324/2023 (ΦΕΚ 5683/Β` 27.9.2023)**
- Τήρηση ατομικού ιατρικού φακέλου εργαζομένων. **Εγκ. 91262/18.10.2023**
- Για την ενίσχυση της εργασίας - Ενσωμάτωση της Οδηγίας (ΕΕ) 2019/1152 του Ευρωπαϊκού Κοινοβουλίου και του Συμβουλίου της 20ής Ιουνίου 2019 - Απλοποίηση ψηφιακών διαδικασιών και ενίσχυση της Κάρτας Εργασίας - Αναβάθμιση της επιχειρησιακής λειτουργίας του Υπουργείου Εργασίας και Κοινωνικής Ασφάλισης και της Επιθεώρησης Εργασίας. **Ν. 5053/2023 (ΦΕΚ 158/Α` 26.9.2023)**
- Οδηγίες για την Εποχική Γρίπη 2023-2024 – Αντιγριπικός Εμβολιασμός. **Εγκ. Δ1α/Γ.Π.οικ.50214/28.9.2023**

Εκδηλώσεις

1ο Πανελλήνιο Συνέδριο για την Ψυχική Υγεία της Γυναίκας
03-05 Νοεμβρίου 2023
ΑΘΗΝΑ

1ο Πανελλήνιο Συνέδριο για την Ψυχική Υγεία της Γυναίκας

3-5 Νοεμβρίου 2023, Πολεμικό Μουσείο, Αθήνα

Promoting the well-being of teachers in a “smart” school

November 23, 2023, ENETOSH, (Online meeting)

6TH GLOBAL EUROPEAN ASBESTOS FORUM CONFERENCE
'Asbestos & The Way Forward'
30 NOVEMBER & 1 DECEMBER 2023, BRUSSELS

6th Global European Asbestos Forum Conference: ‘Asbestos & the way forward’

30 November – 1 December 2023, Hotel Marriot Grand Place, Brussels

Les webinaires de l'INRS
LES POSTURES SÉDENTAIRES, UN RÉEL ENJEU DE SANTÉ AU TRAVAIL
RENDEZ-VOUS LE JEUDI 16 NOVEMBRE 2023 À 11 HEURES

INRS - Webinaire. Les postures sédentaires, un réel enjeu de santé au travail

Rendez-vous le 16 novembre 2023 à 11 heures

23rd World Congress on Safety and Health at Work
Sydney 2023

23rd World Congress on Safety and Health at Work: Australia

27 -30 November 2023, Sydney Australia

Be fit for digital age! European Forum (2024) of Insurance against Accidents at Work and Occupational Diseases

04/06/2023 – 06/06/2023, National and University Library, Zagreb, Croatia

Σεμινάρια Νοεμβρίου ΕΛΙΝΥΑΕ

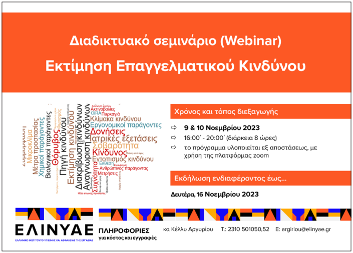

Διαδικτυακό σεμινάριο (Webinar)
Εκτίμηση Επαγγελματικού Κινδύνου

Ακτινοβολίες
OIRA
Πυρκαγιά
Κλίμακα κινδύνου
Εργονομικοί παράγοντες
Δονήσεις
Ιατρικές εξετάσεις
Σοβαρότητα
Κίνδυνος
Εντοπισμός κινδύνου
Έκθεση
Ανθρώπινος παράγοντας
Μετρήσεις
Συχνότητα
Αναγνώριση κινδύνων
Διακρίβωση κινδύνων
Εκτίμηση κινδύνου
Πηγή κινδύνου
Θόρυβος
Φωτισμός
Βιολογικοί παράγοντες
Χημικοί παράγοντες
Μέτρα προστασίας
Μικροκλίμα
Μέσα ατομικής προστασίας

Χρόνος και τόπος διεξαγωγής

- ⇨ **9 & 10 Νοεμβρίου 2023**
- ⇨ 16:00΄ - 20:00΄ (διάρκεια 8 ώρες)
- ⇨ το πρόγραμμα υλοποιείται εξ αποστάσεως, με χρήση της πλατφόρμας zoom

Εκδήλωση ενδιαφέροντος έως...

Δευτέρα, 16 Νοεμβρίου 2023

ΕΛΙΝΥΑΕ
ΕΛΛΗΝΙΚΟ ΙΝΣΤΙΤΟΥΤΟ ΥΓΙΕΙΝΗΣ ΚΑΙ ΑΣΦΑΛΕΙΑΣ ΤΗΣ ΕΡΓΑΣΙΑΣ

ΠΛΗΡΟΦΟΡΙΕΣ
για κόστος και εγγραφές

κα Κέλλυ Αργυρίου Τ.: 2310 501050,52 E: argiriou@elinyae.gr

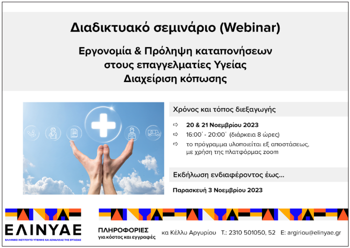

Διαδικτυακό σεμινάριο (Webinar)
Εργονομία & Πρόληψη καταπονήσεων στους επαγγελματίες Υγείας
Διαχείριση κόπωσης

Χρόνος και τόπος διεξαγωγής

- ⇨ **20 & 21 Νοεμβρίου 2023**
- ⇨ 16:00΄ - 20:00΄ (διάρκεια 8 ώρες)
- ⇨ το πρόγραμμα υλοποιείται εξ αποστάσεως, με χρήση της πλατφόρμας zoom

Εκδήλωση ενδιαφέροντος έως...

Παρασκευή 3 Νοεμβρίου 2023

ΕΛΙΝΥΑΕ
ΕΛΛΗΝΙΚΟ ΙΝΣΤΙΤΟΥΤΟ ΥΓΙΕΙΝΗΣ ΚΑΙ ΑΣΦΑΛΕΙΑΣ ΤΗΣ ΕΡΓΑΣΙΑΣ

ΠΛΗΡΟΦΟΡΙΕΣ
για κόστος και εγγραφές

κα Κέλλυ Αργυρίου Τ.: 2310 501050, 52 E: argiriou@elinyae.gr

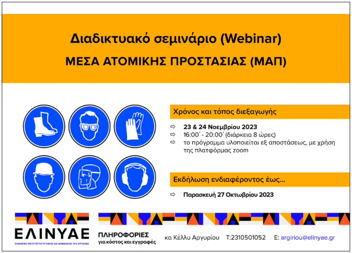

Διαδικτυακό σεμινάριο (Webinar)
ΜΕΣΑ ΑΤΟΜΙΚΗΣ ΠΡΟΣΤΑΣΙΑΣ (ΜΑΠ)

Χρόνος και τόπος διεξαγωγής

- ⇨ **23 & 24 Νοεμβρίου 2023**
- ⇨ 16:00΄ - 20:00΄ (διάρκεια 8 ώρες)
- ⇨ το πρόγραμμα υλοποιείται εξ αποστάσεως, με χρήση της πλατφόρμας zoom

Εκδήλωση ενδιαφέροντος έως...

- ⇨ **Παρασκευή 27 Οκτωβρίου 2023**

ΕΛΙΝΥΑΕ
ΕΛΛΗΝΙΚΟ ΙΝΣΤΙΤΟΥΤΟ ΥΓΙΕΙΝΗΣ ΚΑΙ ΑΣΦΑΛΕΙΑΣ ΤΗΣ ΕΡΓΑΣΙΑΣ

ΠΛΗΡΟΦΟΡΙΕΣ
για κόστος και εγγραφές

κα Κέλλυ Αργυρίου Τ:2310501052 E: argiriou@elinyae.gr

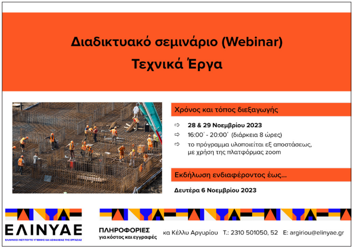

Διαδικτυακό σεμινάριο (Webinar)
Τεχνικά Έργα

Χρόνος και τόπος διεξαγωγής

- ⇨ **28 & 29 Νοεμβρίου 2023**
- ⇨ 16:00΄ - 20:00΄ (διάρκεια 8 ώρες)
- ⇨ το πρόγραμμα υλοποιείται εξ αποστάσεως, με χρήση της πλατφόρμας zoom

Εκδήλωση ενδιαφέροντος έως...

Δευτέρα 6 Νοεμβρίου 2023

ΕΛΙΝΥΑΕ
ΕΛΛΗΝΙΚΟ ΙΝΣΤΙΤΟΥΤΟ ΥΓΙΕΙΝΗΣ ΚΑΙ ΑΣΦΑΛΕΙΑΣ ΤΗΣ ΕΡΓΑΣΙΑΣ

ΠΛΗΡΟΦΟΡΙΕΣ
για κόστος και εγγραφές

κα Κέλλυ Αργυρίου Τ.: 2310 501050, 52 E: argiriou@elinyae.gr

ΕΛΙΝΥΑΕ
ΕΛΛΗΝΙΚΟ ΙΝΣΤΙΤΟΥΤΟ ΥΓΙΕΙΝΗΣ ΚΑΙ ΑΣΦΑΛΕΙΑΣ ΤΗΣ ΕΡΓΑΣΙΑΣ

Ακολουθήστε μας